

**Afstöðumynd - Dofrahella 4**  
mkv: 1 : 500

### Byggingarlýsing

#### a. Almennt

Sótt er um leyfi til þess að byggja framleiðsluhúsnæði (mhl.01),skrifstofu- og starfsmannaöstöðu (mhl.02) og byggja skýli yfir útlager (mhl.03) á lóð við Dofrahella 4.  
Land eignarnúmer: L213115

#### b. Notkun/ starfsemi

Um er að ræða eins hæðar kalt framleiðsluhúsnæði (mhl.01), í húsinu munu starfa 5-6 starfsmenn í vinnusal og 1 lagerstarfsmaður sem nýta sér starfsmannaöstöðu í mhl. 02. Þar mun fara fram framleiðsla á timburbrettum.

Skrifstofuhúsnæði (mhl.02) er á einni hæð þar sem gert er ráð fyrir 3 starfsmönnum ásamt starfsmannaöstöðu fyrir þá sem vinna í framleiðsluhúsnæði (mhl.01) en þeir eru u.þ.b. 7 talsins.

Opið skýli (mhl.03) er staðsett á norðvestur hluta lóðarinnar, burður er úr timbri og þak klætt með bárujárn í sama lit og aðrar byggingar til að skapa heildaryfirbragð á byggingum á lóðinni. Undir skyggni verður geymt timbur og timburbretti.

#### c-d. Stærðir

Stærð lóðar: 4647,9 m<sup>2</sup>  
Heildarstærð brúttóflatarmál mhl.01: 800,0 m<sup>2</sup>  
Heildarstærð brúttórummál mhl.01: 3.826,7 m<sup>3</sup>  
Nýtingarhlutfall: 0,17

Heildarstærðir (brúttó) mhl. 02: 92,8 m<sup>2</sup>  
Heildarstærð brúttórummál mhl.01: 295,8 m<sup>3</sup>  
Nýtingarhlutfall: 0,02

Heildarstærðir (brúttó) mhl. 03: 597,6 m<sup>2</sup>  
Heildarstærð brúttórummál mhl.01: 0,0 m<sup>3</sup>  
Nýtingarhlutfall: 0,13

Samanlagt nýtingarhlutfall allra byggingarluta: 0,32

#### e-f. Burðarkerfi/ frágangur utanhúss

Burðavirki framleiðsluhúsnæðis (mhl.01) er úr limtré á steypum sökklum og gólfplötu úr járbentri steinsteypu á burðarhæfu undirlagi. Grundun, byggingin stendur á fylltum og þröppuðum púða. Sökklar eru einangraðir að innan og með 100 mm polystyren einangrun 24 kg/m<sup>3</sup> og sömuleiðis undir gólfplötu. Húsið er klætt með yfleinungum og millilager með timburmillum.

Þak á framleiðsluhúsnæði er léttþak með steinullareiningum frá Limtré Vírnet eða sambærilegt.

Svignungarflokkur burðarvirkis mun koma fram á teikningum verkfræðinga.

Gluggar og hurðir: Allir gluggar verða með a.m.k. tvöföldu K-einangrunargleri. Öryggisgler er í gólfisðum gluggum og svalhurðum.

Burðavirki skrifstofu- og starfsmannaöstöðu (mhl.02) er timbur, undirstöður eru steinsteypur og gólf úr timbri. Undir gólfbita er músanet, 195 mm steinull, rakavarnalag, gólfplata.

Timburúteggir eru uppbyggðir með timburstöðum einangraðir með steinull 145 mm og klæddir með útigipsi eða viroc. Utanhússklæðning verður á loftaðri grind, báruá í sambærilegum lit og aðrar byggingar á svæðinu til að skapa heildaryfirbragð. Timburúteggir verða að innan klæddir með rakaserru undir lagnagrind sem klæðist með klæðningu í flokki 1.

Svignunarflokkur burðarvirkis mun koma fram á teikningum verkfræðinga.

Þakið er sperrupak, tvihallandi með 12 gráðu halla, klætt með þakkrossvið, hvert sperrubíl loftað með loftunarrörum.

Burðavirki skýlis (mhl.03) er timbur.

Svignunarflokkur burðarvirkis mun koma fram á teikningum verkfræðinga.

Skyggnið er einhallandi með 3 gráðu halla, klætt með bárujárn.

#### g. Gerð og hæð handróa

Fallvarnir skulu vera á lóð umhverfis ramp. Öryggishlið skal vera við suðurenda ramps sem hægt er að leggja niður þegar bílar eru affermaðir.

#### h. Einangrun allra byggingarluta

Ekki er gert ráð fyrir að framleiðsluhúsnæði (mhl.01) verði upphitað.

Heildarleiðnitap byggingar (mhl.02) verður innan marka byggingarreglugerðar.

Hámarks U-gildi byggingarluta verður í samræmi við töflu 13.01 í byggingarreglugerð og skulu reiknaðar skv. ÍST 66.

Reiknað U-gildi byggingarluta mhl. 02.

Útveggur: 0,23 W/m<sup>2</sup>K

Gluggar: 1,38 W/m<sup>2</sup>K

Útihurðir: 1,90 W/m<sup>2</sup>K

Þak: 0,17 W/m<sup>2</sup>K

Gólf: 0,20 W/m<sup>2</sup>K

Reiknað vegið meðaltal:

Vegið meðaltal útveggir/gluggar/ hurðir: 0,37 W/m<sup>2</sup>K

Reiknað varmatap á m<sup>2</sup> húss

Varmatap á brúttó m<sup>2</sup> húss 1,15 Wm<sup>2</sup>C

Krafa/Raun≥100: 101,89%

#### i. Innveggir og innihurðir

Allir innveggir í mhl 01 og mhl 02 eru hefðbundnir léttir gipsveggir fest upp í stálgrind, þykkt 120 mm í flokki 2. Ljósmaðl innihurða verða skv. kröfum byggingarreglugerðar.

#### j. Loftfræsing

Vélræn loftfræsing er í vot- og gluggalausum rýmum, merkt LR á grunnmynd. Önnur rými verða náttúrulega loftfræst.

#### k. Lagnaleiðir

Inntök vatns og rafmagns verður í lokuðum skáp við salerni hússins (mhl.01), skrifstofuhúsnæði/starfsmannaöstað (mhl.02) verður tengd við neysluvatns- og rafkerfi framleiðsluhúsnæðis. Neysluvatnskerfi er hefðbundið. Varmaskiptir skal vera á neyðsluvatnskerfi sem tekur hitann niður í 30-65 gráður á celsius.

Hitaveita svæðisins verður tengd við húsið (mhl01).

Gólfniðurföll eru staðsett í votrymum sem og á verkstæði og í framleiðslusal sjá merkingar á grunnmynd.

Niðurfallsrör og rennur verða utanáliggjandi.

Niðurföll í skýli (mhl.03) eru merkt NF, sjá merkingar á grunnmynd.

#### l. Brunavarnir

##### BRUNAVARNIR

Brunavarnir eru samkvæmt greinargerð ÖRUGG verkfræðistofu vn. 3502-001-GRG-001-V01.

#### Notkunarskilmálar vegna brunavarna

Á lóðinni er framleiðsluhúsnæði ætlað til framleiðslu á timburbrettum með aðskildu skrifstofuhúsnæði í notkunarflokki 1 ásamt yfirbyggðum útlager.

Takmörkuð geymsla er á brettum innanhúss og á millilager við framleiðsluhúsnæði. Í framleiðsluhúsnæði verða að hámarki 40 stk af vörubrettum en auk þess verða að hámarki 10m<sup>3</sup> af önnru timbri í búntum án loftrýmis. Á millilager fyrir utan framleiðsluhúsnæði verða að hámarki 155 stk af vörubrettum. Ekki verða vörubretti við bygginguna utan vinnutíma. Brunaálag á vörubrettum í framleiðsluhúsnæði og á millilager reiknast undir 400 MJ/m<sup>2</sup>.

Útlager er opið skýli á lóð og verða þar geymd að hámarki 3500 vörubretti auk þess verður óunnið timbur í þéttum búntum án loftrýmis. Aðgangsstýring verður inn á lóðina utan vinnutíma.

#### Brunaviðvörðunarkerfi

Í framleiðsluhúsnæði og skrifstofuhúsnæði verður brunaviðvörðunarkerfi, tengt viðurkenndri vaktstöð hannað og uppsett í samræmi við leiðbeiningar HMS og ÍST EN 54. Stjórsmið brunaviðvörðunarkerfis er við inngang að skrifstofuhúsnæði auk þess verðu útstöð í framleiðsluhúsnæði staðsett skv. aðaluppdráttum.

#### Handslökkvibúnaður

Slöngukefli skulu vera skv. ÍST EN 671-1. Slöngukefli (a.m.k. 25m) verða við útganga frá framleiðsluhúsnæði staðsett skv. aðaluppdráttum. Handslökkvitæki skulu vera skv. ÍST EN 3, almennt 6L léttvatnstæki með slökkvigeitu a.m.k. 27A og 183B, staðsett við slöngukefli og flóttaleiðir. Við útlager skal vera 12 kg duftslökkvitæki með slökkvigeitu a.m.k. 55A og 183B í veðrapölnum kassa.

#### Reyklosun

Reyklosun frá framleiðsluhúsnæði, millilager og útlager verður með ofanljósum úr auðbrennanlegum plasti (10 mm polykarbonat eða sambærilegt). Reyklosun frá framleiðsluhúsnæði verður u.þ.b. 16 m<sup>2</sup> samtals um 6 % af gólfleti. Innloft kemur um dyr sem slökkvilið opnar eftir þörfum.

Reyklosun frá útlager verður með 5m<sup>2</sup> ofanljósum í öðru hverju sperrubíli samtals um 3,5% af gólfleti.

#### Neyðarlýsing og leiðarmerkingar

Í framleiðsluhúsnæði og skrifstofum skulu vera leiðarmerkingar og neyðarlýsing skv. leiðbeiningum HMS, ÍST EN 1838 og ÍST EN 50172. Neyðarlýsing á skilgreindum flóttaleiðum og við útganga skal vera 1 lúx. Neyðarlýsing í framleiðslusal skal vera a.m.k. 0,5 lúx (svæðislýsing). Miða skal við 15 lúx þar sem unnið er við vélar og búnað.

Utanhúss skal vera almenn lýsing, þ.a. hættulaust sé að komast frá húsi. Miða skal við a.m.k. 10 lúx fyrir utan gönguhurðir.



Endurskoðun:			
	dags.	Teiknað	Yfirfarið
A: Uppfærð bygginglýsing og afstöðumynd	26.10.2023	BLS	HÞ/JGM
B: Þakgluggu breytt, afstaða uppfærð	19.01.2024	JGM	HÞ
C:			
Verk:	Dofrahella 4		
Efni:	Afstöðumynd/skráningartafla/byggingarlýsing		
mælikvarði	1 : 500	frumstærð blaðs:	A2
teiknað:	BLS	verknr:	2319
yfirfarið	HÞ/JGM	dagsetn. útgáfu:	14.09.2023



#### HUGRÚN ÞORSTEINSDÓTTIR

Arkitekt FAÍ · kt. 110972-3429  
sími 862 6099  
hugrun@m11.is

#### JÓN GRÉTAR MAGNÚSSON

Byggingafræðingur · kt. 010573-4679  
sími 866 6099  
jon@m11.is

Table with columns for Skráningartífa, Landeignanúmer, Matshlutanúmer, and various measurement categories (D1-D15). Includes sections for Athugasemdir and Sameignir summa.

Table with columns for Skráningartífa, Landeignanúmer, Matshlutanúmer, and various measurement categories (D1-D15). Includes sections for Athugasemdir and Sameignir summa.

Table with columns for Skráningartífa, Landeignanúmer, Matshlutanúmer, and various measurement categories (D1-D15). Includes sections for Athugasemdir and Sameignir summa.

Rýming við eldsvoða
Flóttaleiðir eru sýndar á aðaluppdráttum og leiðamerkingar með ÚT merkingum. Skytt er að selja upp rýmingaráætlun fyrir húsnæðið í samræmi við reglur HMS og Vinnueftirlitsins. Meðta reiknaða göngulengd flóttaleiðar frá framleiðsluhúsnæði er um 20 m. Allar hurðir í flóttaleiðum skal vera hægt að opna án lykils eða verkfæra með a.m.k. hún og snerli.

Klæðningar og gólf
Flokkun klæðninga og gólfféna er skv. IST EN 13501-1.

Skrifstofuhúsnæði: Klæðningar innanhúss eru K2:10 B-s1, d0 (flokkur 1). Utanhússklæðningar verða í flokki B-s1, d0 klæddar af með málmklæðningu og einangrað með óbrennanlegri einangrun (steinull). Þakklæðningar skulu uppfylla flokk (Broof (I2)).

Framleiðsluhúsnæði: Útveggir og þak framleiðsluhúsnæðis verða ör stálklæddum samlokueiningum með steinullarkjarna, í flokki B-s1,d0 sem uppfylla EI60 brunamótstöðu. Gólf verður steinsteypt í flokki A2-s1, d0. Timburliar í flokki D-s2, d0 eru við millilager ofhætt þannig að takmörkuð sambrunahætta er við framleiðsluhúsnæði, sjá nánar greinargerð brunavarna.

Útlager verður opin að mestu en klæddur af að hluta með óbrennanlegum málmklæðningum í flokki A2-s1, d0 án einangrunar.

Brunahöfun
Brunahöfun er sýnd á aðaluppdráttum. Brunahöfun er tryggð með aukinni öryggisfjarlægð á milli bygginga. Útveggir framleiðsluhúsnæðis eru með samlokueiningum með steinullarkjarna sem uppfylla EI60 brunamótstöðu skv. vottunum framleiðanda. Millilager sem er yfirbyggður að hluta og sambbyggður við framleiðsluhúsnæði er hluti af brunahöfni framleiðsluhúsnæðis. Sambrunahætta er takmörkuð með brunahöfandi útvegjum en opnanir eru í útvegg án brunahöfandi byggingarhluta.

Fjarlægð frá útlager að framleiðsluhúsnæði er u.þ.b. 15 metrar en a.m.k. 20 metrar eru að opnanlegum flótum á framleiðsluhúsnæði frá útlager. Engar byggingar eru skipulagðar til vesturs við útlager og eru a.m.k. 18 metrar í aðliggjandi byggingareit til norðurs og suðurs. Sjá nánari umfjöllun í greinargerð brunavarna.

Sorp er geymt utanhúss í öruggri fjarlægð frá byggingum á lóð.

Aðstaða slökkviliðs
Byggingin er í tæplega 5 km frá slökkvistöðinni við Skútastraun, víðdrágstími er metinn undir 10 mínútum skv. brunavarnaáætlun. Aðkomuleiðir eru sýndar á afstöðumynd. Afkært er að framleiðsluhúsi á öllum hlöðum og að útlager þá lóð. Brunastöð er í anddyri skrifstofuhluta og úttöð í framleiðsluhúsnæði. Slökkvivatnsþörf fyrir útlager er reiknuð 37 l/s.

Burðarvirki við bruna
Meginburðarvirki veggja og þaks framleiðsluhúsnæðis og millilagers er limtré og skal það uppfylla R60 brunamótstöðu. Meginburðarvirki útlagers er limtré og skal það uppfylla R30 brunamótstöðu.

Engin krafa er um brunamótstöðu burðarvirka skrifstofubyggingar vegna stærðar og notkunar.

Víðhald brunavarna
Skytt er að gera þjónustusamning við virkennan aðila um viðhald og eftirlit á brunavíðvunarkerfi. Gera skal þjónustusamning um viðhald á neyðarlýsingu, slöngukefnum og handslökkvikaþæjum. Setja skal upp eigið eldvarnaeftirlitskerfi fyrir bygginguna í samræmi reglugerð um eldvarni og eldvarnaeftirlit til að tryggja að notkun byggingarinnar sé í samræmi við forsendur brunavarna og brunavarmer ávallt í fullkomnu lagi eins og til er ætlast þegar á reynir. Endurskoða verður hönnunina ef breyting verður á notkun eða forsendum brunavarna í framtíðinni.

m. Hljóðvást
Almennt gildir að innandyra verða ráðstafnar gerðar til að halda hjóðeinangrunargildi fyrir loftþjóð R'w um 60 dB með t.d gólfefnum og hjóðdempanði efnum í loftum svo sem dök eða hjóðapötum.

n. Öryggisbúnaður
Á ekki við.

o. Tækibúnaður
Á ekki við.

p. Algid hönnun
Í framleiðsluhúsnæði (mhl.01) er starfsemin þess eðlis að ekki geta hreyfhamlaðir unnið þau störf sem ætluð eru þar. Salerni í framleiðsluhúsnæði er hannað skv. kröfum byggingarreglugerðar um algilda hönnun. Skrifstofuhúsnæði (í mhl.02) uppfyllir kröfur um algilda hönnun sem og salerni sem tilheyri skrifstofu en það er hannað skv. kröfum byggingarreglugerðar um algilda hönnun.

q - r. Frágangur lóðar og sorp
Bilastaði á lóð eru 15 talsins þar af 1 fyrir hreyfhamlaða, þá er gert ráð fyrir rafhlöðustöð fyrir 4 bílastæði. Sorp skal vera staðsett norðanmegin á lóð í þar til gerðu sorperði. Gera skal ráð fyrir flokkun í algengustu endurvinnsluflokka eins og kveðið er um í skilmátum deiliskipulags.

Frágangur lóðar skal vera snyrtilegur og aðlagður að umhverfi. Meðfram lóðarmörkuðum að götu skal vera gróðurbelti minnst 3m breytt.

Frágangur á lóðarmörkuðum skal vera í samráði við lóðarhafa aðliggjandi lóðar. Þá skulu kvaðir um girðingu á lóðarmörkuðum uppfylltar og við innkeyrslu mun vera læst öryggisliði.

Endurskoðun: daga. Teiknað Yfirarið A: Framhald af byggingarlo. eftir að hún var uppf. á blaði 10-00 A 26.10.2023 BLS HB/JGM B: Uppf. skráningart. mhl.01 31.10.2023 BLS HB/JGM C: Verk: Dofrahella 4 Efnir: Skráningartöflur mælikvarði 1 : 500 frumstærð blaðs: A2 teiknað: BLS verknr: 2319 yfirarið HB/JGM dagsetn. útgáfu: 14.09.2023

HUGRÚN ÞORSTEINSDÓTTIR Arkitekt FAÍ · kt. 110972-3429 sími 862 6099 hugrun@m11.is JÓN GRÉTAR MAGNÚSSON Byggingafræðingur · kt. 010573-4679 sími 866 6099 jon@m11.is



Samþykkt  
**Hafnarfjörður**  
Byggingarfulltrúi

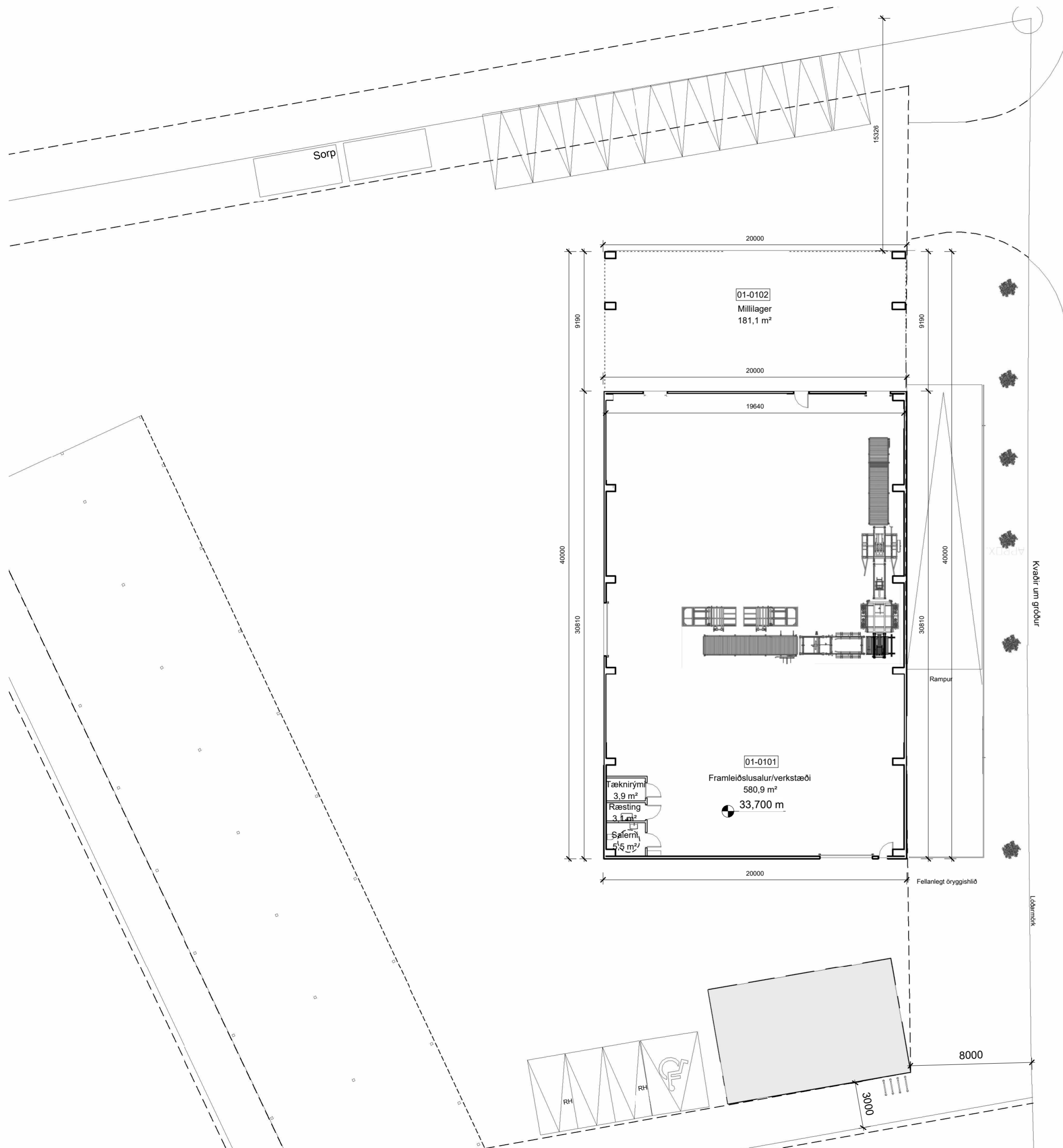

Dofrahella

N

Endurskoðun:			
	dags.	Teiknað	Yfirfarið
A: Uppfærð yfirlitsmynd, fækkad málsetningum og merkingum	26.10.2023	BLS	HÞ/JGM
B: Uppfærð yfirlitsmynd og málsetningar	19.01.2024	HP	HÞ/JGM
C:			
Verk:	Dofrahella 4		
Efni:	Grunnmynd - Yfirlitsmynd		
mælikvarði	1 : 200	frumstærð blaðs:	A2
teiknað:	BLS	verknr:	2319
yfirfarið	HÞ/JGM	dagsetn. útgáfu:	14.09.2023



**HUGRÚN ÞORSTEINSDÓTTIR**  
Arkitekt FAÍ · kt. 110972-3429  
sími 862 6099  
hugrun@m11.is

**JÓN GRÉTAR MAGNÚSSON**  
Byggingafræðingur · kt. 010573-4679  
sími 866 6099  
jon@m11.is



Samþykkt  
**Hafnarfjörður**  
Byggingarfulltrúi

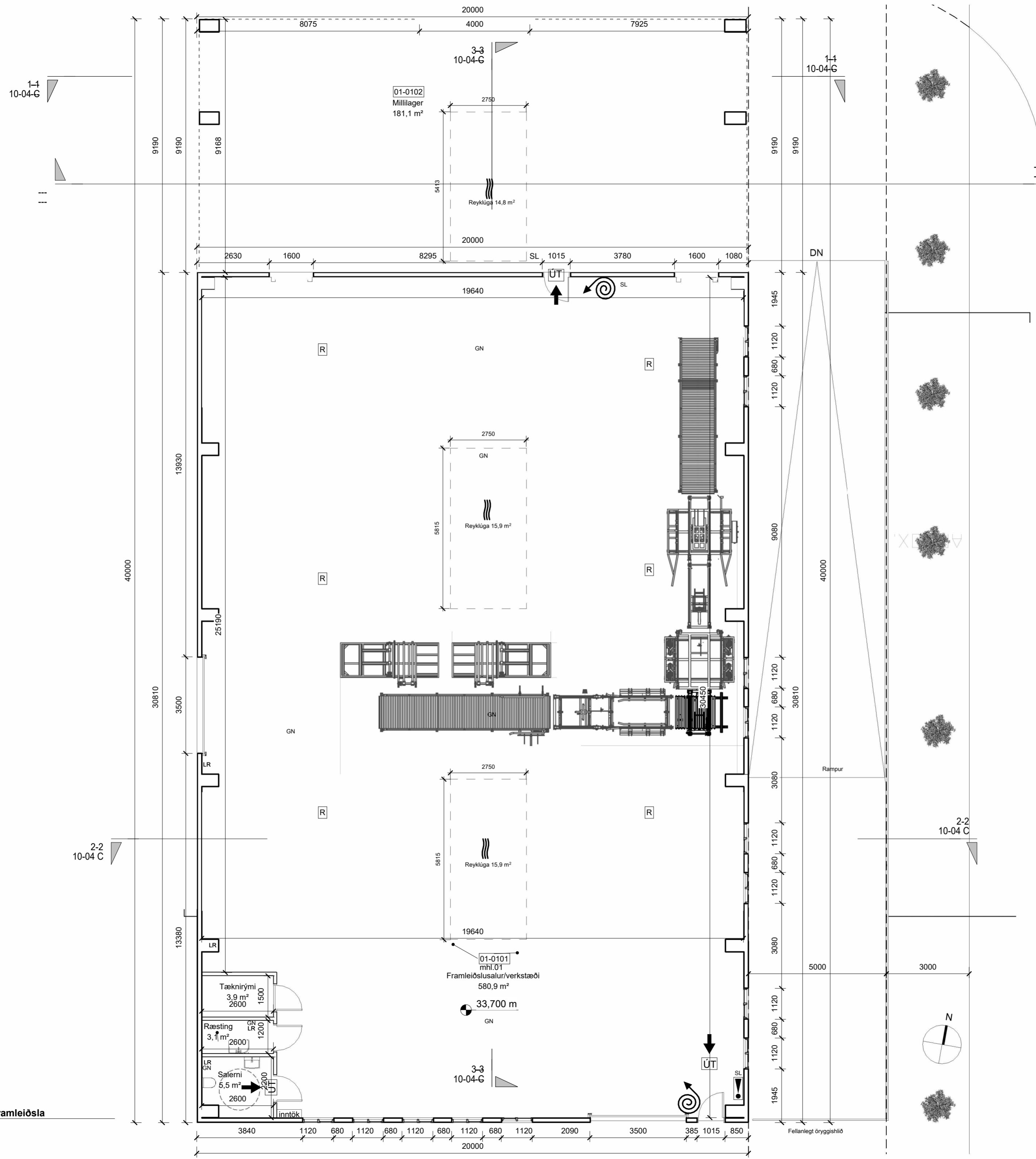

Endurskoðun:			
	dags.	Teiknað	Yfirfarið
A: Uppfærðar málsetningar og merkingar	26.10.2023	BLS	HÞ/JGM
B: Íbnaðarhurð, gluggum og bakgluggu breytt, tæknirými bætt við	19.01.2024	JGM	HÞ
C:			

  

Verk:	Dofrahella 4
Efni:	Grunnmynd kalt framleiðsluhús
mælikvarði	1 : 100
teiknað:	BLS
yfirfarið	HÞ/JGM
frumstærð blaðs:	A2
verknr:	2319
dagsetn. útgáfu:	14.09.2023



**HUGRÚN ÞORSTEINSDÓTTIR**  
Arkitekt FAÍ · kt. 110972-3429  
sími 866 6099  
hugrun@m11.is

**JÓN GRÉTAR MAGNÚSSON**  
Byggingafræðingur · kt. 010573-4679  
sími 866 6099  
jon@m11.is

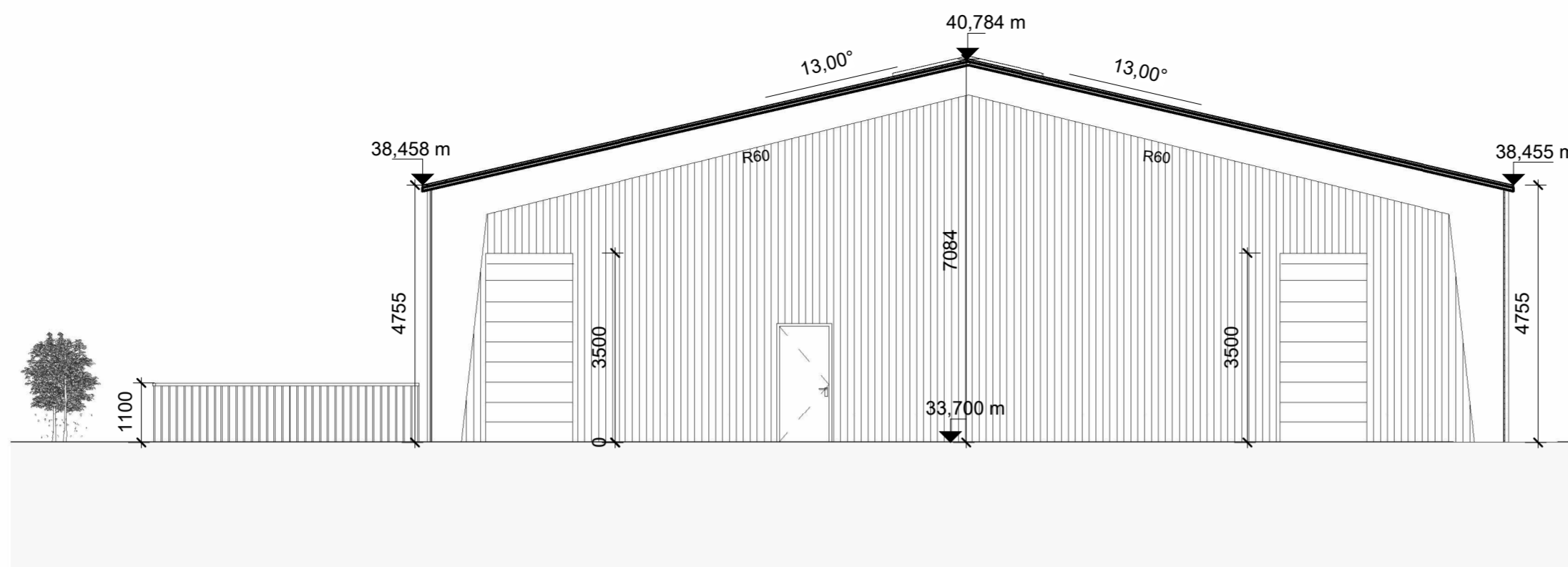

**Þversnið 1-1**  
mkv: 1 : 100

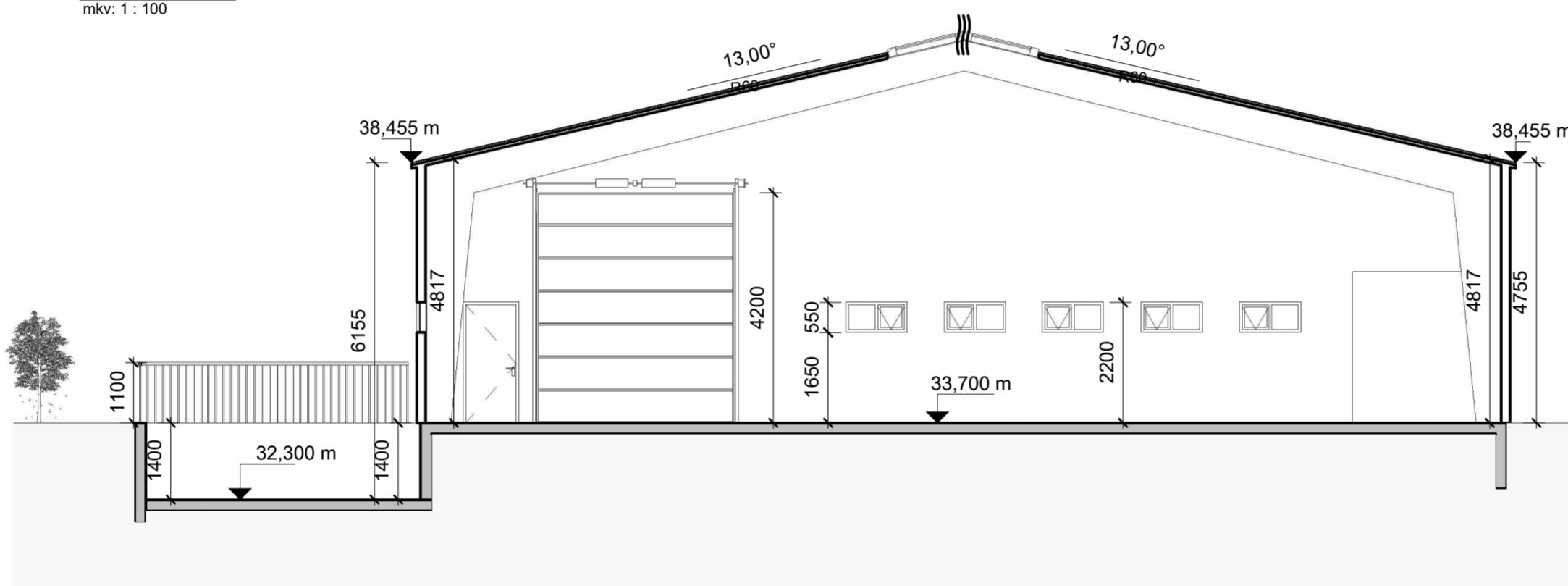

**Þversnið 2-2**  
mkv: 1 : 100

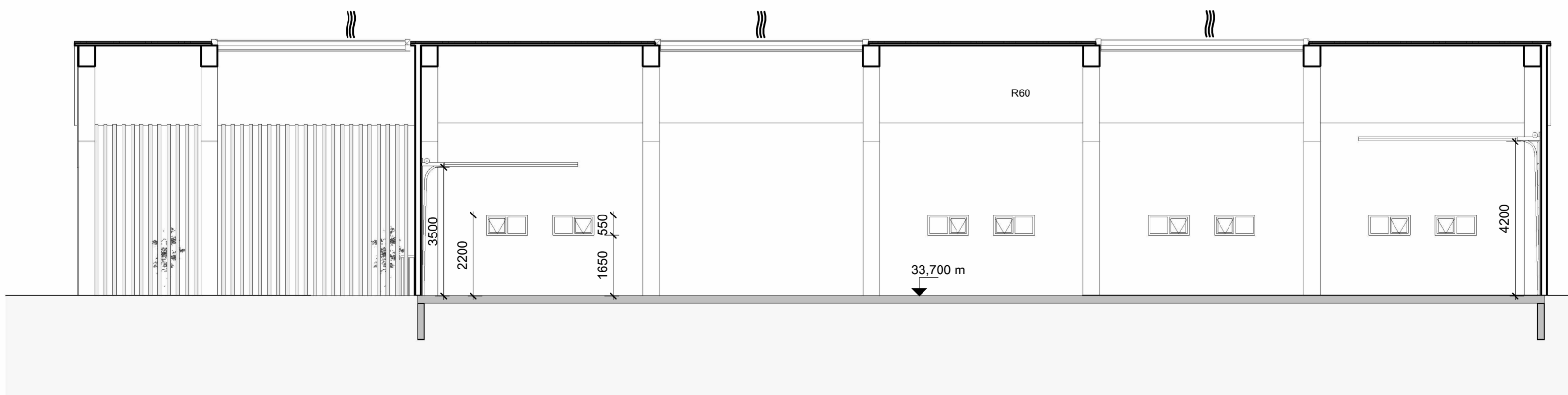

**Langsnið 3-3**  
mkv: 1 : 100

Endurskoðun:			
	dags.	Teiknað	Yfirfarið
A: Uppfærðar málsetningar, merkingar, kótar	26.10.2023	BLS	HÞ/JGM
B: Halli og hæð á húsi uppfært.	31.10.2023	BLS	HÞ/JGM
C: Lónaátturó, gluggum og þakgluggu breytt.	19.01.2024	JGM	HÞ

  

Verk:	Dofrahella 4		
Efni:	Snið/útlit - kalt framleiðsluhús		
mælikvarði	1 : 100	frumstærð blaðs:	A2
teiknað:	BLS	verknr:	2319
yfirfarið	HÞ/JGM	dagsetn. útgáfu:	14.09.2023



**HUGRÚN ÞORSTEINSDÓTTIR**  
Arkitekt FAÍ · kt. 110972-3429  
sími 862 6099  
hugrun@m11.is

**JÓN GRÉTAR MAGNÚSSON**  
Byggingafræðingur · kt. 010573-4679  
sími 866 6099  
jon@m11.is

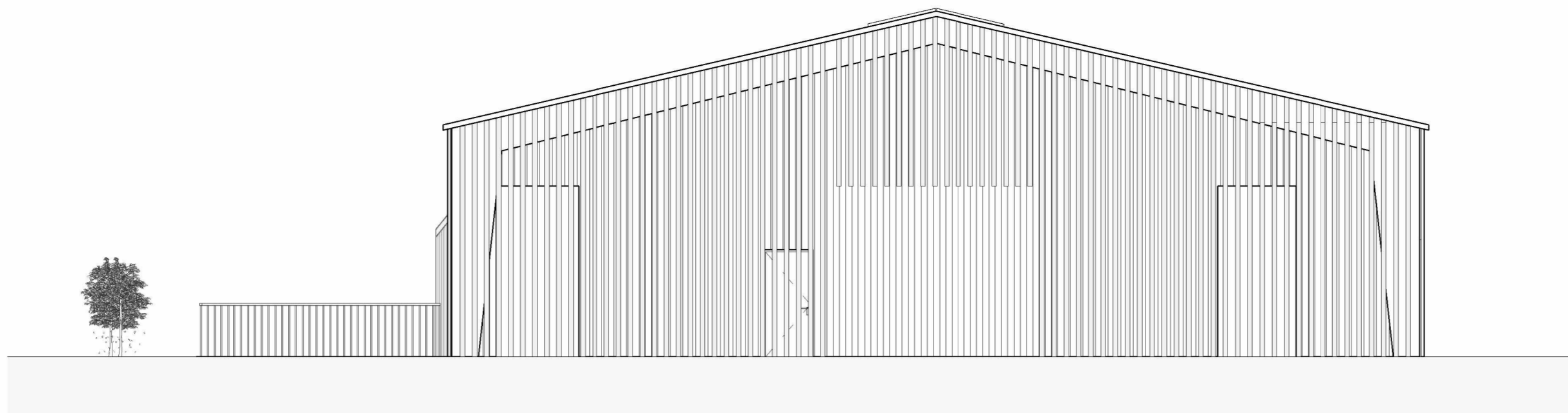

**Norður - Framleiðsluhúsnæði (mhl.01)**  
mkv: 1 : 100

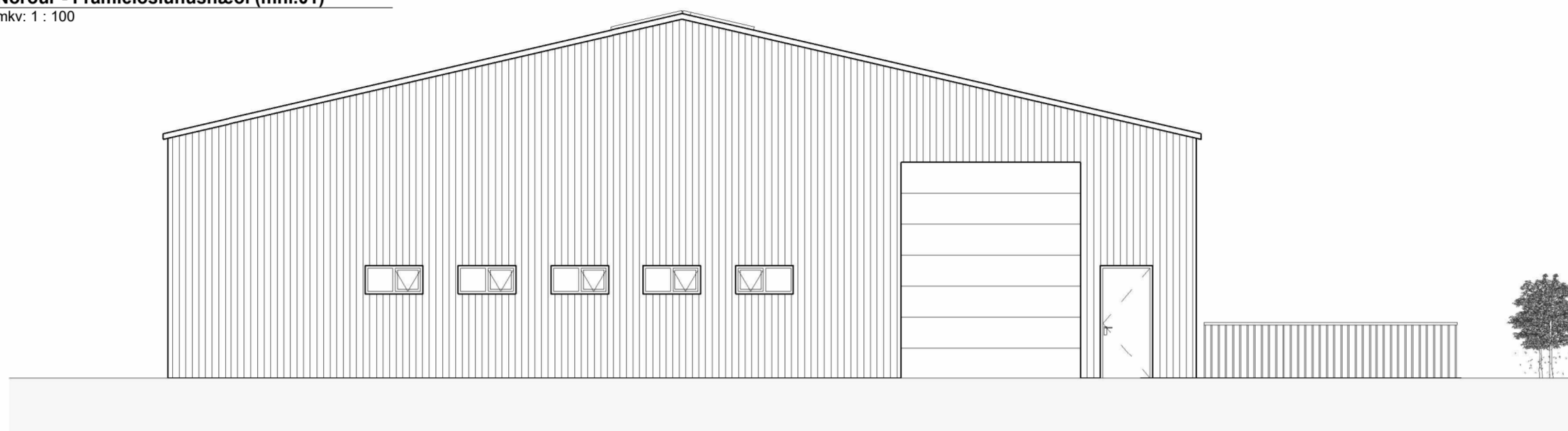

**Suður - Framleiðsluhúsnæði (mhl.01)**  
mkv: 1 : 100

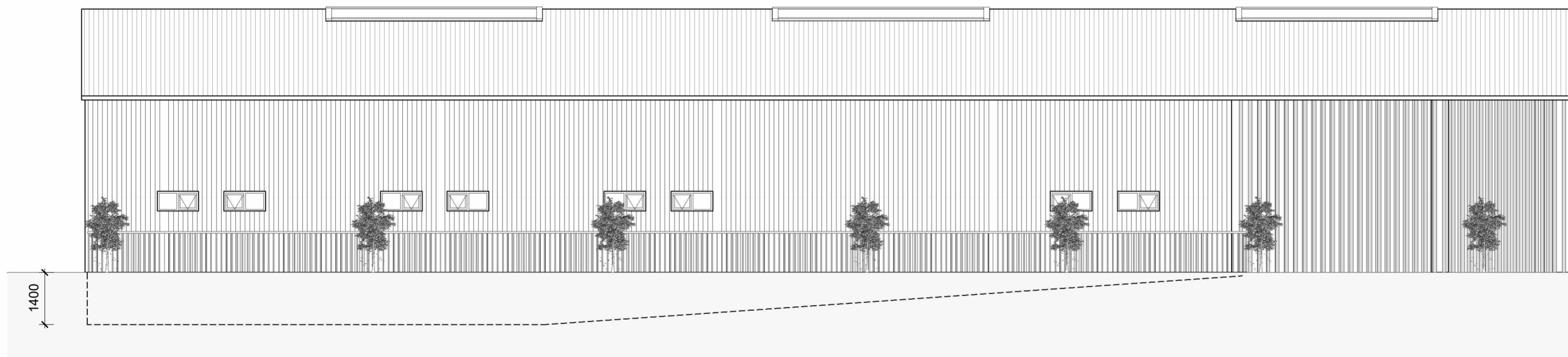

**Austur - Framleiðsluhúsnæði (mhl.01)**  
mkv: 1 : 100

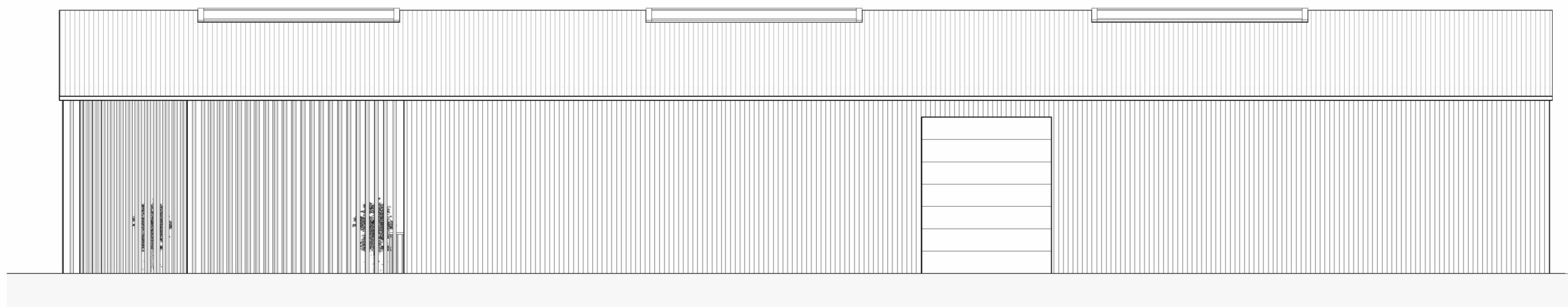

**Vestur - Framleiðsluhúsnæði (mhl.01)**  
mkv: 1 : 100

Endurskoðun:			
	dags.	Teiknað	Yfirfarið
A: Tekið út merkingar mhl.01	26.10.2023	BLS	HÞ/JGM
B: Hús hækkað	31.10.2023	BLS	HÞ/JGM
C: Iðnaðarhurð, gluggum og þakgluggu breytt.	19.01.2024	JGM	HP

  

Verk:	Dofrahella 4		
Efni:	Útlit		
mælikvarði	1 : 100	frumstærð blaðs:	A2
teiknað:	BLS	verknr:	2319
yfirfarið	HÞ/JGM	dagsetn. útgáfu:	14.09.2023



**HUGRÚN ÞORSTEINSDÓTTIR**  
Arkitekt FAÍ · kt. 110972-3429  
sími 862 6099  
hugrun@m11.is

**JÓN GRÉTAR MAGNÚSSON**  
Byggingafræðingur · kt. 010573-4679  
sími 866 6099  
jon@m11.is

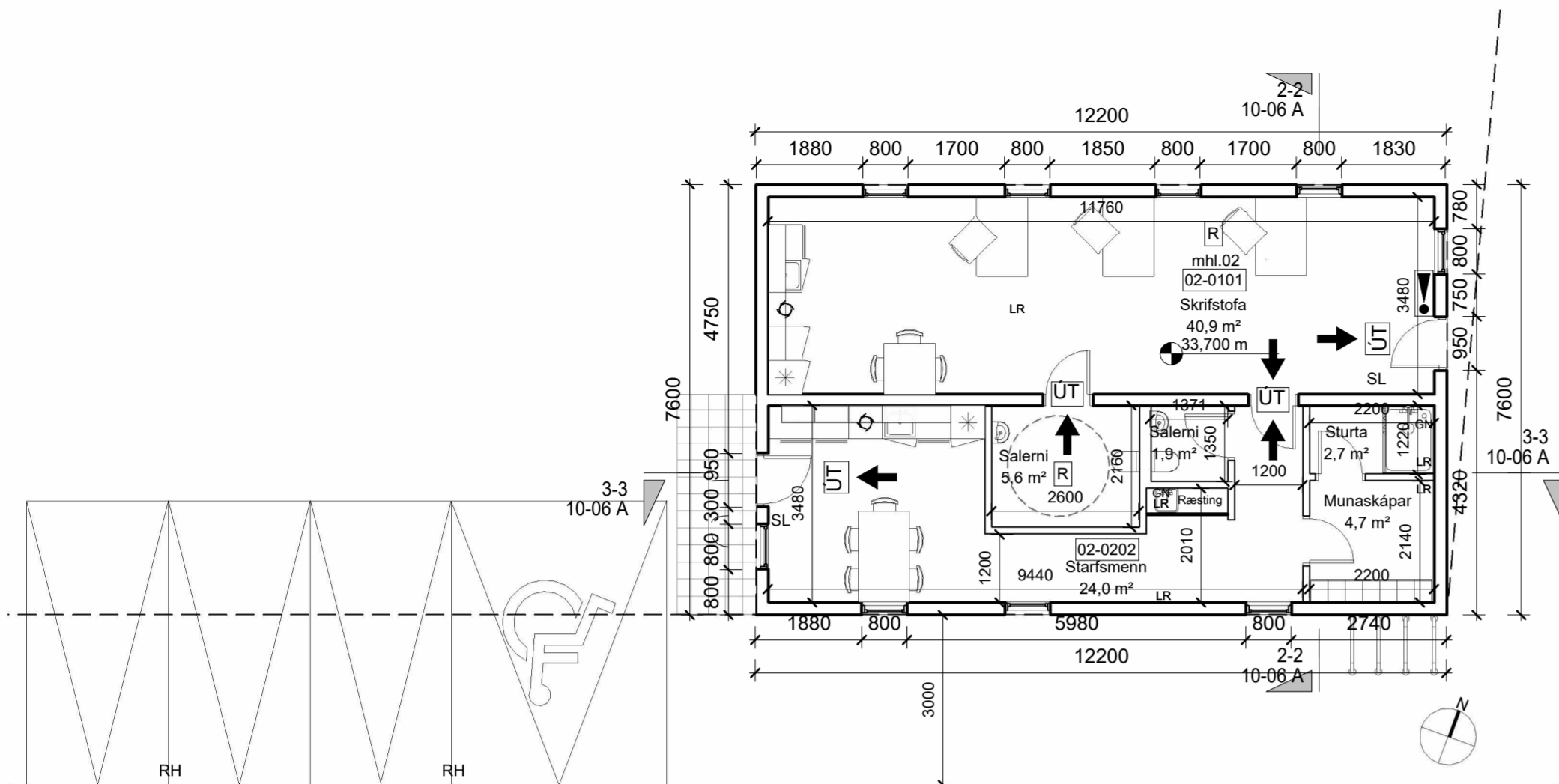

**Grunnmynd - Skrifstofa/starfsmannaaðstaða**  
 mkv: 1 : 100

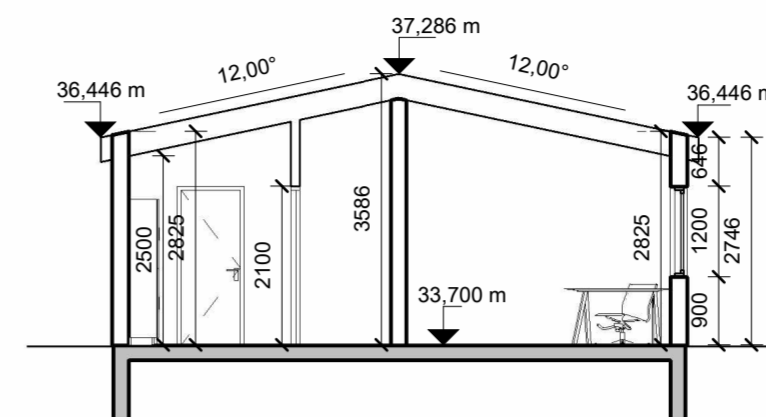

**Þversnið 2-2**  
 mkv: 1 : 100

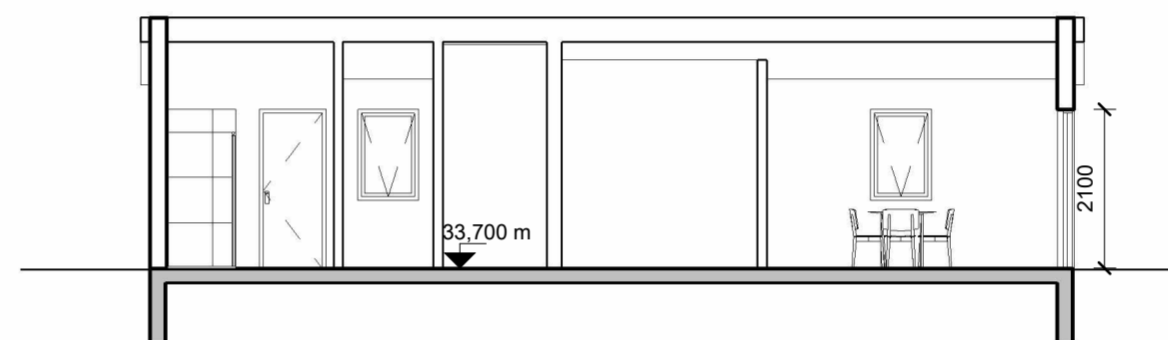

**Þversnið 3-3**  
 mkv: 1 : 100

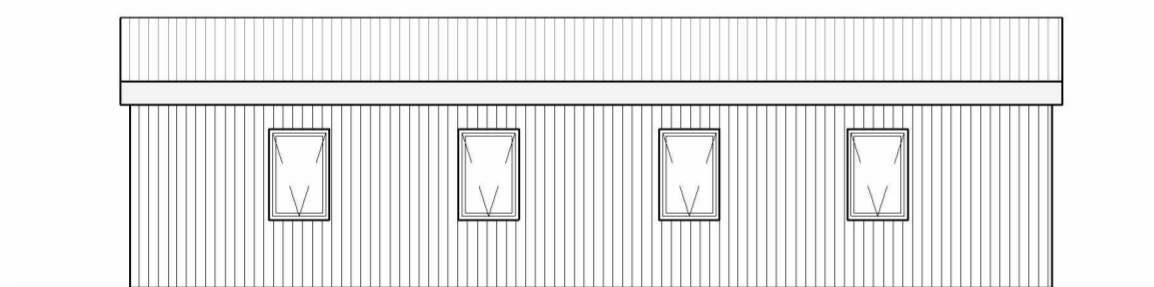

**Útlit norður - skrifstofa (mhl.02)**  
 mkv: 1 : 100

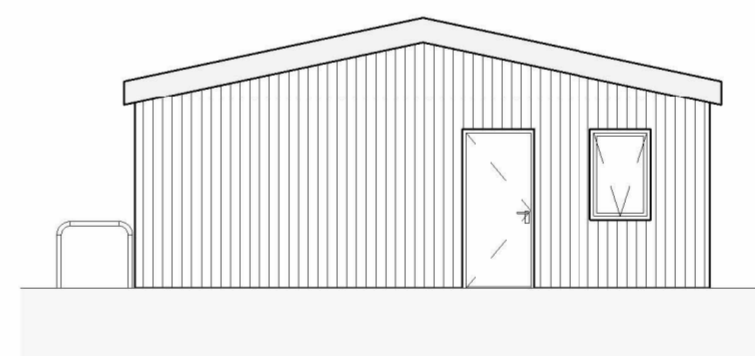

**Útlit austur - skrifstofa (mhl.02)**  
 mkv: 1 : 100

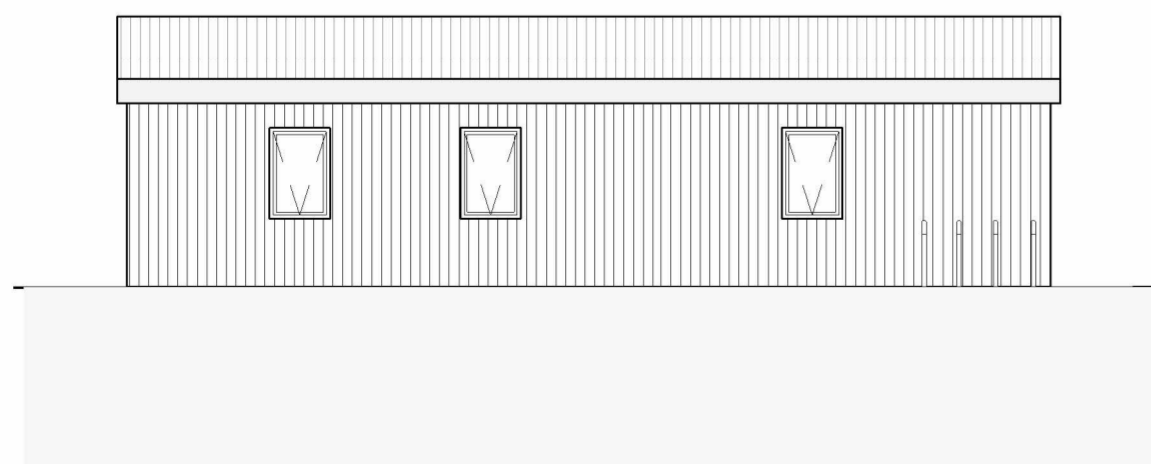

**Útlit suður - Skrifstofa (mhl.02)**  
 mkv: 1 : 100

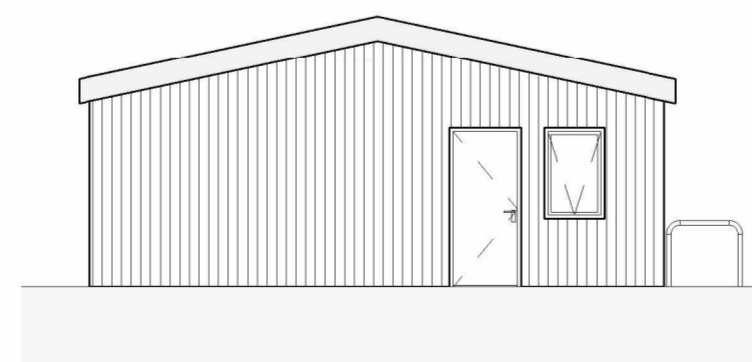

**Útlit vestur - Skrifstofa (mhl.02)**  
 mkv: 1 : 100

Endurskoðun:			
A: Uppfærðar málsetningar og merkingar	dags. 26.10.2023	Teiknað BLS	Yfirfarið HP/JGM
B:			
C:			
Verk:	<b>Dofrahella 4</b>		
Efni:	<b>Grunnmynd/snið/útlit skrifstofa</b>		
mælikvarði	1 : 100	frumstærð blaðs:	A2
teiknað:	BLS	verknr:	<b>2319</b>
yfirfarið	HP/JGM	dagsetn. útgáfu:	14.09.2023



**HUGRÚN ÞORSTEINSDÓTTIR**  
 Arkitekt FAÍ · kt. 110972-3429  
 sími 862 6099  
 hugrun@m11.is

**JÓN GRÉTAR MAGNÚSSON**  
 Byggingafræðingur · kt. 010573-4679  
 sími 866 6099  
 jon@m11.is



Samþykkt  
**Hafnarfjörður**  
Byggingarfulltrúi

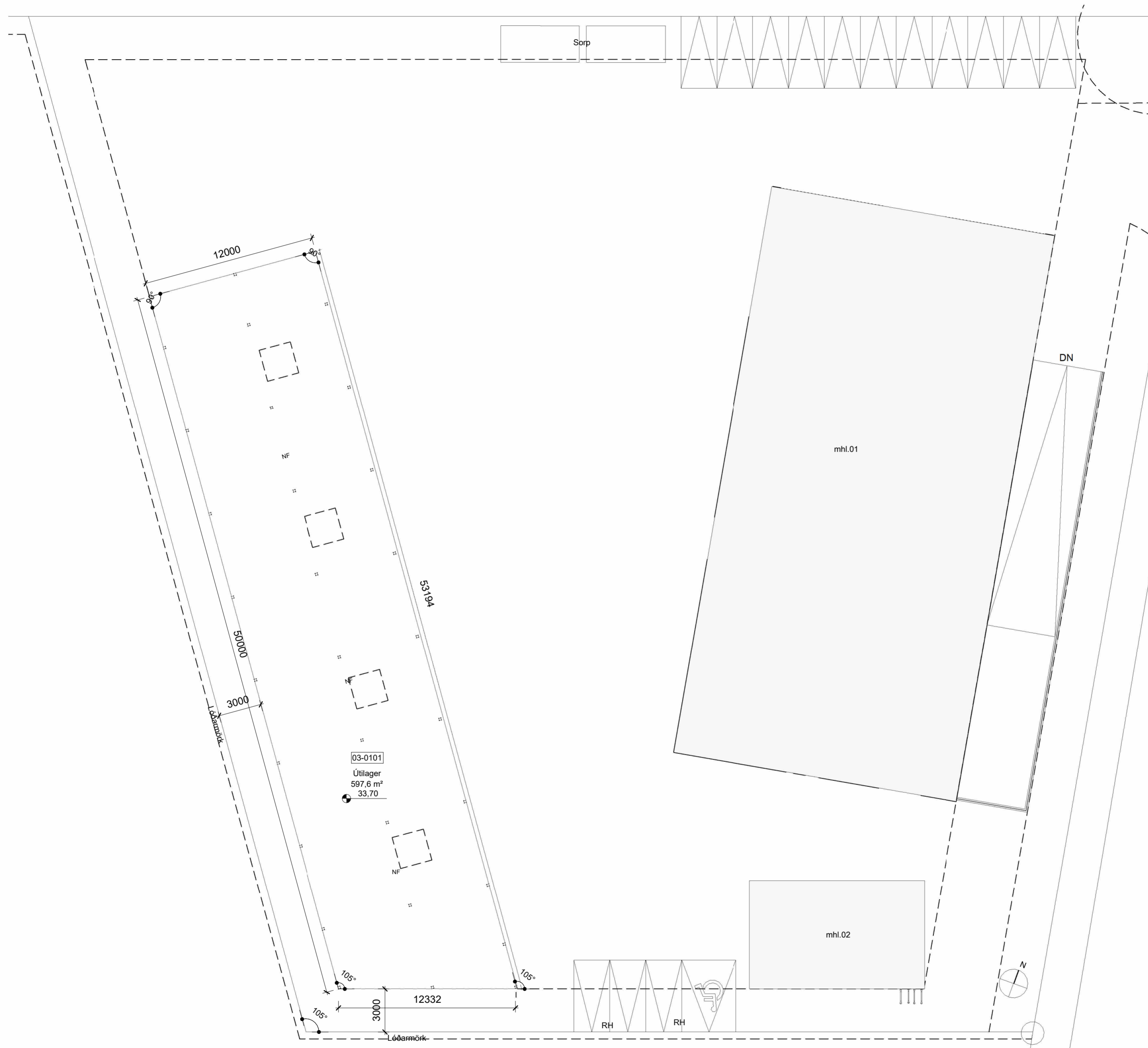

**Grunnmynd - Skýli**  
mkv: 1 : 200

Endurskoðun:			
A: Uppfærðar merkingar	dags. 26.10.2023	Teiknað BLS	Yfirfarið HB/JGM
B:			
C:			
Verk:	<b>Dofrahella 4</b>		
Efni:	<b>Grunnmynd - skýli</b>		
mælikvarði	1 : 200	frumstærð blaðs:	A2
teiknað:	BLS	verknr:	<b>2319</b>
yfirfarið	HB/JGM	dagsetn. útgáfu:	14.09.2023



**HUGRÚN ÞORSTEINSDÓTTIR**  
Arkitekt FAÍ · kt. 110972-3429  
sími 862 6099  
hugrun@m11.is

**JÓN GRÉTAR MAGNÚSSON**  
Byggingafræðingur · kt. 010573-4679  
sími 866 6099  
jon@m11.is





Samþykkt  
**Hafnarfjörður**  
Byggingarfulltrúi

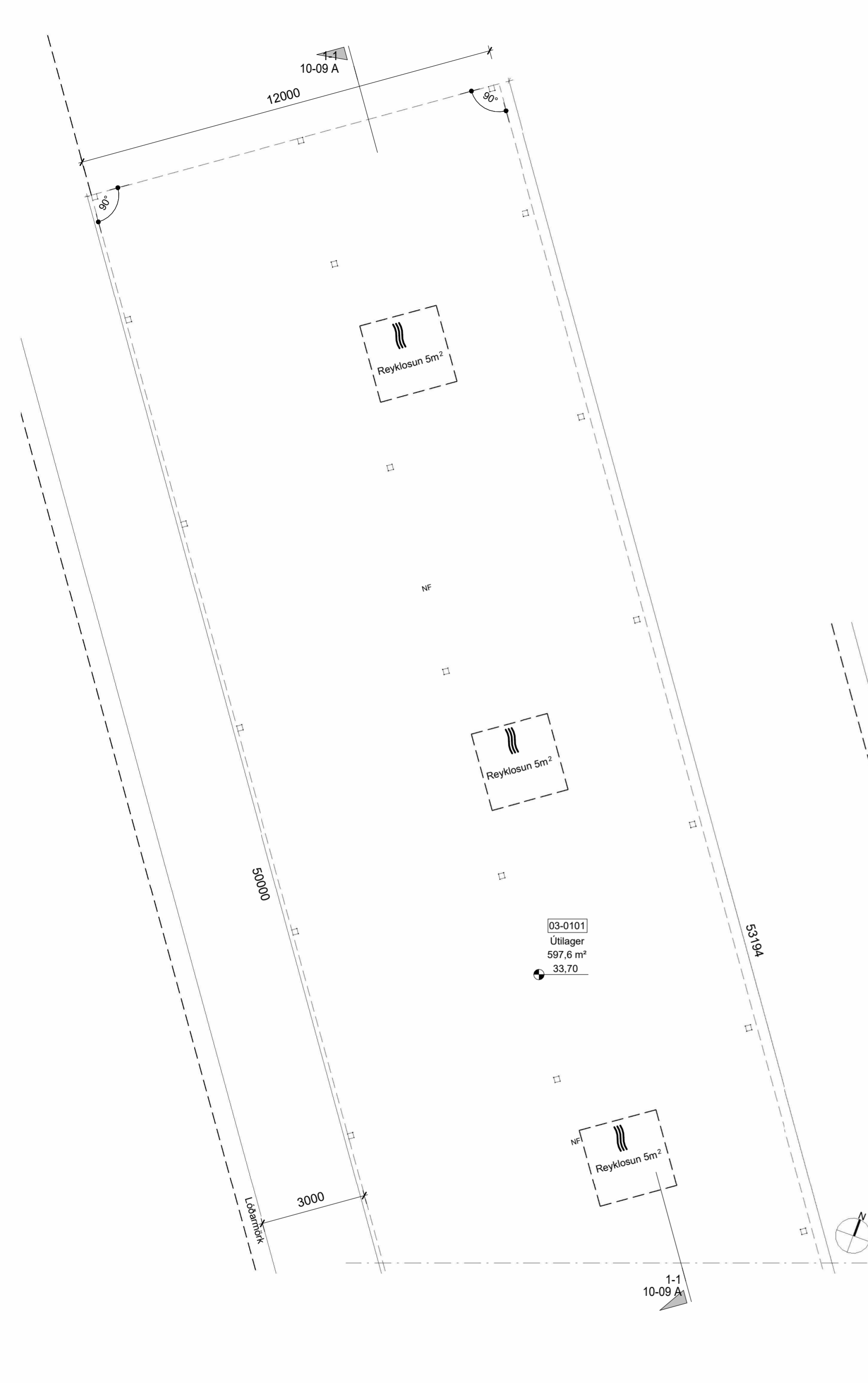

Grunnmynd - Skýli 1/2  
mkv: 1 : 100

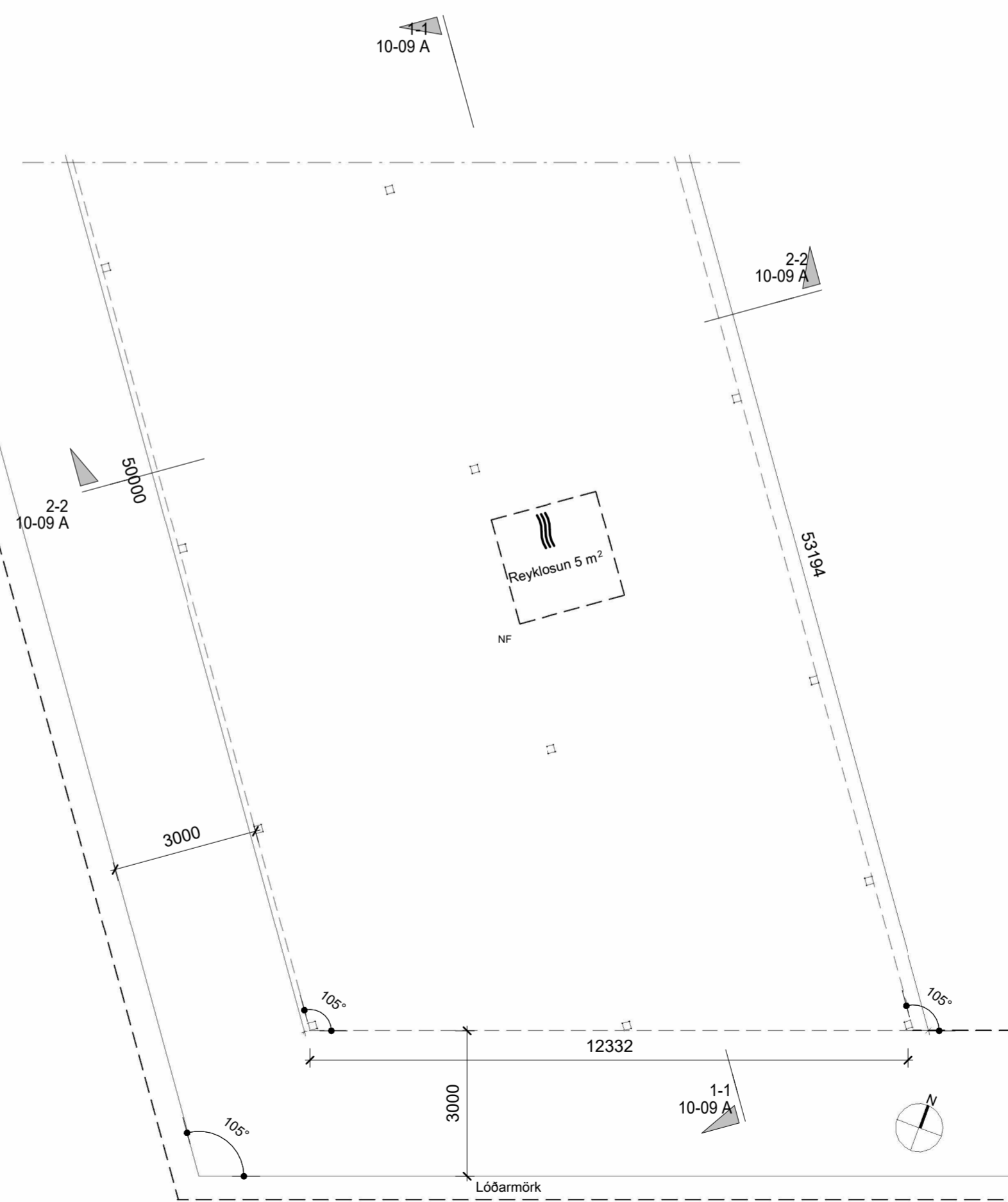

Grunnmynd - Skýli 2/2  
mkv: 1 : 100

Endurskoðun:			
A: Uppfærðar málsetningar og merkingar	dags. 26.10.2023	Teiknað BLS	Yfirfarið HB/JGM
B:			
C:			
Verk:	<b>Dofrahella 4</b>		
Efni:	<b>Grunnmynd - Skýli</b>		
mælikvarði	1 : 100	frumstærð blaðs:	A2
teiknað:	BLS	verknr:	<b>2319</b>
yfirfarið	HB/JGM	dagsetn. útgáfu:	14.09.2023



**HUGRÚN ÞORSTEINSDÓTTIR**  
Arkitekt FAÍ · kt. 110972-3429  
sími 862 6099  
hugrun@m11.is

**JÓN GRÉTAR MAGNÚSSON**  
Byggingafræðingur · kt. 010573-4679  
sími 866 6099  
jon@m11.is



Samþykkt  
**Hafnarfjörður**  
Byggingarfulltrúi

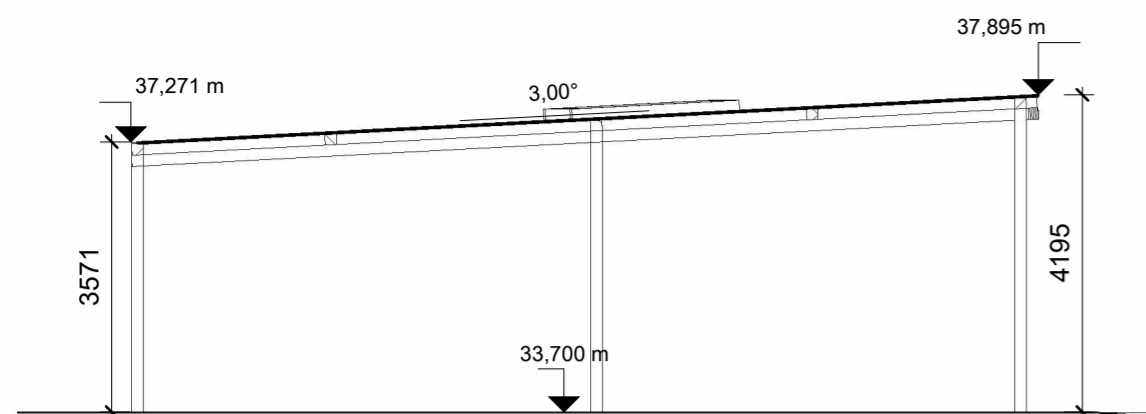

**Þversnið 2-2**  
mkv: 1 : 100

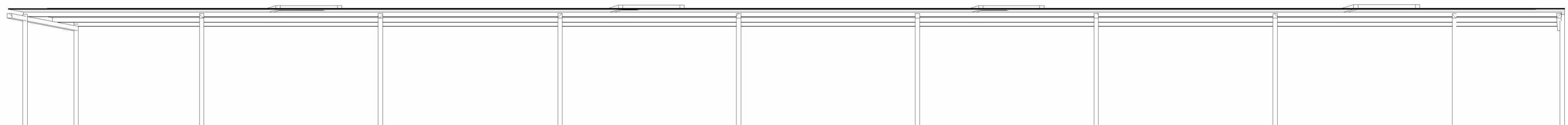

**Langsnið 1-1**  
mkv: 1 : 100

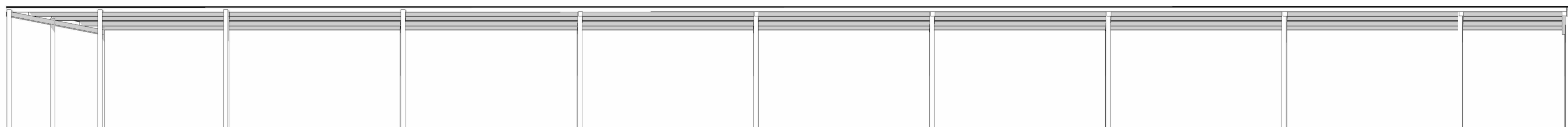

**Útlit austur**  
mkv: 1 : 100

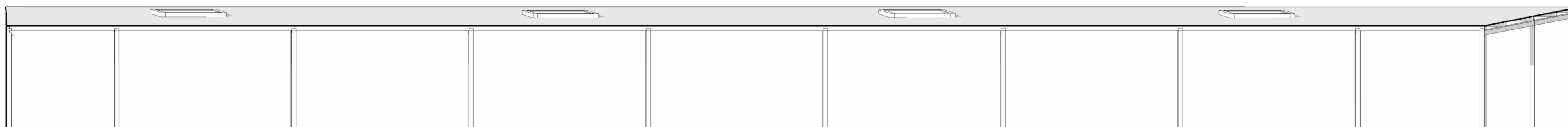

**Útlit vestur**  
mkv: 1 : 100

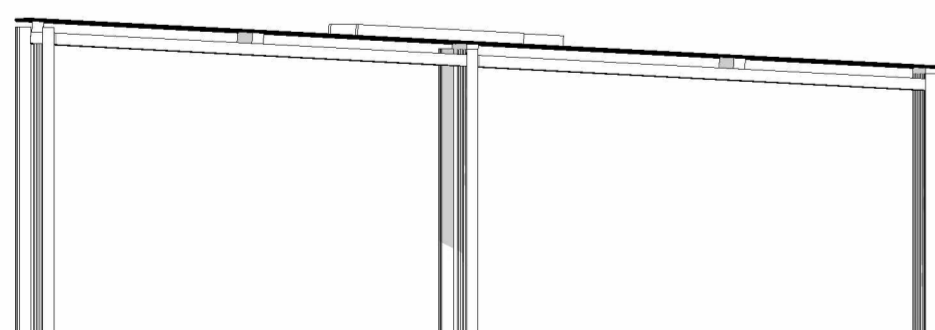

Lóðarmörk

**Útlit norður**  
mkv: 1 : 100

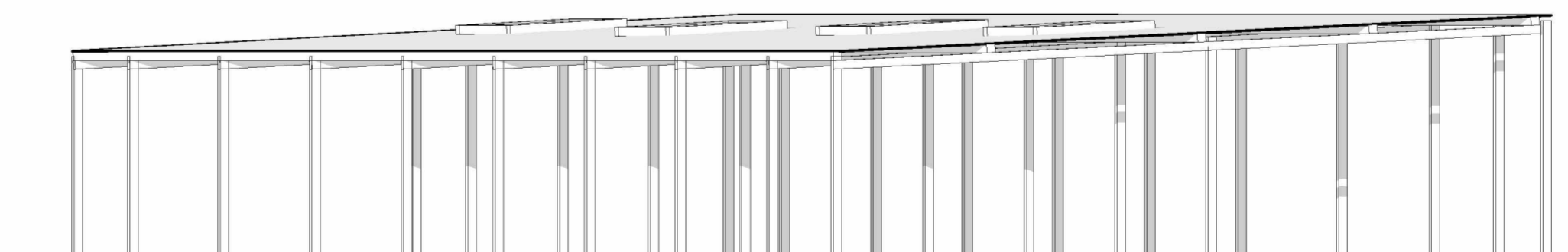

**Útlit Suður**  
mkv: 1 : 100

Endurskoðun:

A: Uppfærðar merkingar	dags.	Teiknað	Yfirfarið
	26.10.2023	BLS	HÞ/JGM

B:

C:

Verk: **Dofrahella 4**

Efni: **Snið/útlit**

mælikvarði	1 : 100	frumstærð blaðs:	A2
teiknað:	BLS	verknr:	<b>2319</b>
yfirfarið	HÞ/JGM	dagsetn. útgáfu:	14.09.2023



**HUGRÚN ÞORSTEINSDÓTTIR**  
Arkitekt FAÍ · kt. 110972-3429  
sími 862 6099  
hugrun@m11.is

**JÓN GRÉTAR MAGNÚSSON**  
Byggingafræðingur · kt. 010573-4679  
sími 866 6099  
jon@m11.is